リフォーム後

1階

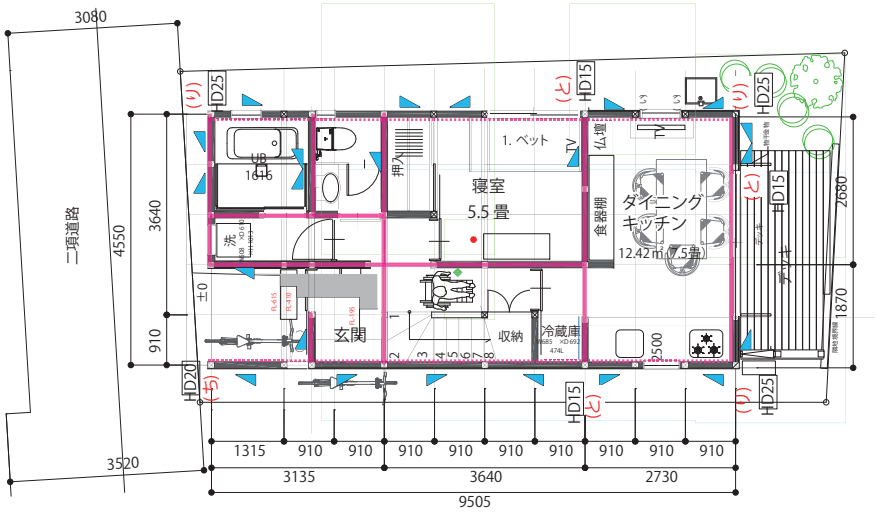

2階

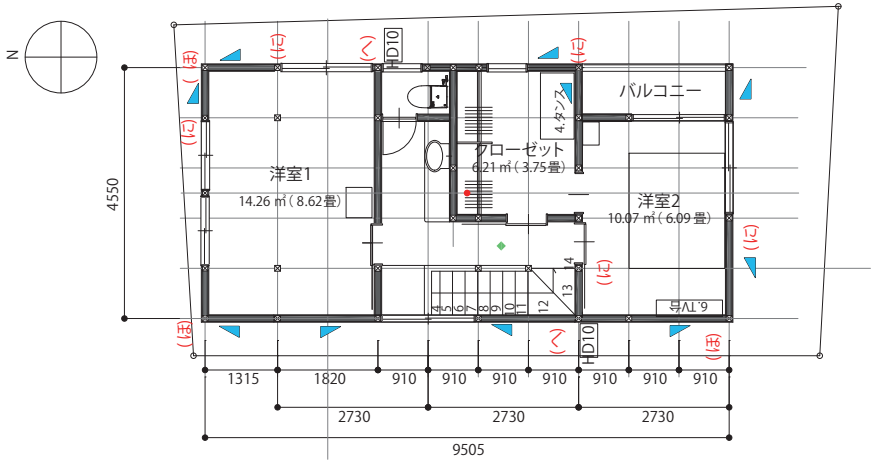

■凡　例

- 基礎新設(点線は補強)
- 構造用合板
- 筋交い90×45
- 重心
- 剛芯

※金物:特記無きは(は)以上とする。

【耐震性能】

1階　X方向 1.433
　　Y方向 1.534
2階　X方向 2.018
　　Y方向 2.076

・N値計算
・筋交い補強
・金物補強
・基礎補強