平面図

リフォーム前

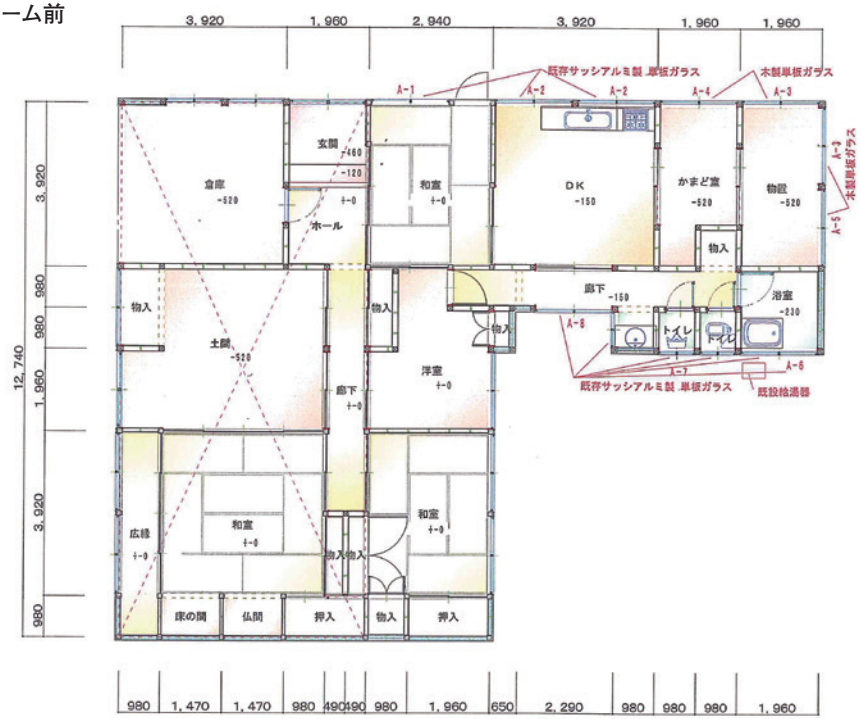
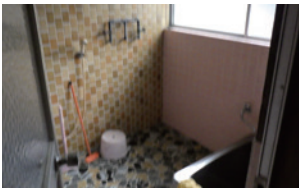
築70年の平屋建て住宅。もちろん、窓や天井材、トイレや浴室の壁タイル等は断熱性のないもの。ヒートショックの不安や段差などの問題が多数あり、高齢者が住むには難しい状態の住宅でした